

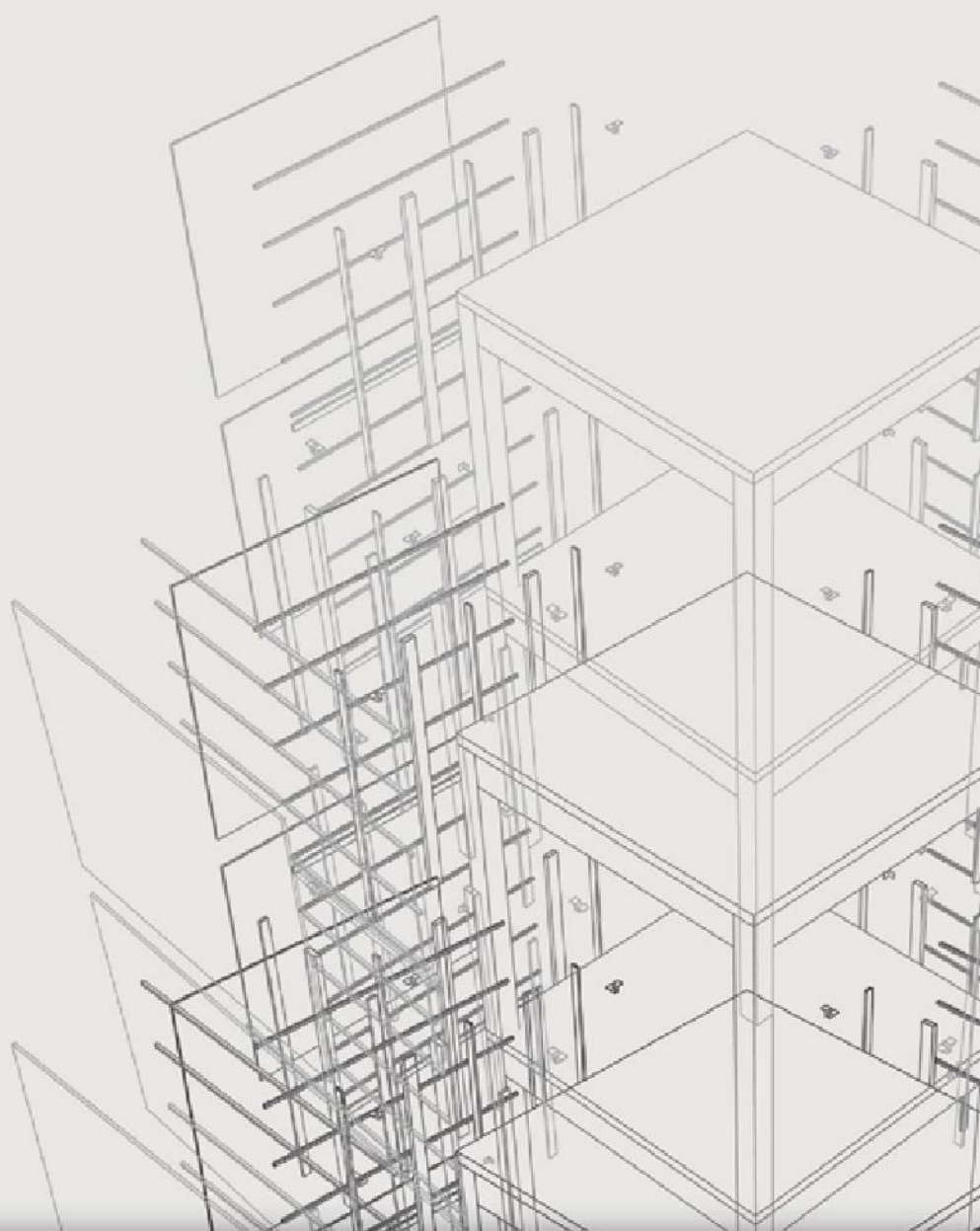

Município de
Paços de Ferreira
Câmara Municipal

PLANO DE RECUPERAÇÃO E RESILIÊNCIA



PRR
Plano de Recuperação
e Resiliência



**REPÚBLICA
PORTUGUESA**



Financiado pela
União Europeia
NextGenerationEU



Município de
Paços de Ferreira
Câmara Municipal

NOVA GERAÇÃO DE EQUIPAMENTOS E RESPOSTAS SOCIAIS



PRR

Plano de Recuperação
e Resiliência



REPÚBLICA
PORTUGUESA



Financiado pela
União Europeia
NextGenerationEU

Plano de Recuperação e Resiliência - Nova Geração de Equipamentos e Respostas Sociais – Aviso 02-C03-i01-2021

Quadro resumo Nova Geração de Respostas Sociais:

| Resposta Social | Nº de novos lugares | Total de Investimento | Comparticipação PRR | Nº de posto de trabalho a criar |
|-----------------------------------|--|-----------------------|---------------------|---------------------------------|
| Creche Paços de Ferreira | 42 | € 286 592,30 | € 230 784,94 | 7 |
| Creche Berçario de Lamoso | 42 | € 325 957,21 | € 184 708,69 | 7 |
| Creche Berçario de Arreigada | 42 | € 325 339,18 | € 257 818,00 | 7 |
| Creche Berçario de Ferreira | 42 | € 327 802,43 | € 255 963,10 | 7 |
| Creche Berçario de Frazão | 42 | € 275 837,68 | € 219 223,29 | 7 |
| Creche Berçario de Carvalhosa | 42 | € 328 787,74 | € 203 000,69 | 7 |
| Creche Berçario de Eiriz | 42 | € 286 992,81 | € 227 897,80 | 7 |
| Creche Berçario de Figueiró | 42 | € 329 058,48 | € 256 967,87 | 7 |
| Creche Berçario de Freamunde | 42 | € 398 698,54 | € 57 687,40 | 7 |
| Creche Berçario de Meixomil | 42 | € 333 619,59 | € 260 616,83 | 7 |
| Creche Berçario de Penamaior | 42 | € 328 758,70 | € 256 728,50 | 7 |
| Creche Berçario de Sanfins | 42 | € 325 127,45 | € 253 823,53 | 7 |
| Creche Berçario de Seroa | 42 | € 343 951,54 | € 268 882,40 | 7 |
| RAI de Ferreira | 15 | € 524 400,00 | € 474 533,28 | 8 |
| ERPI Sad Centro de dia Carvalhosa | <ul style="list-style-type: none"> • ERPI 70 Habitantes • Centro dia 50 clientes • SAD 100 clientes | € 5 188 421,00 | € 3 256 283,87 | 61 |

Projeto de Intervenção Social Gerontológico de Paços de Ferreira (ERPI; SAD e Centro de Dia)

Enquadramento

- ▶ O **Projeto de Intervenção Social Gerontológico de Paços de Ferreira**, tem como contexto de implementação as respostas sociais da Estrutura Residencial para as Pessoas Idosas (ERPI) com capacidade para acolher 70 habitantes, Centro de Dia para 50 clientes e Serviço de Apoio Domiciliário para 100 clientes a funcionar sete dias por semana.
- ▶ É uma resposta ambiciosa e inovadora, promotora do envelhecimento ativo e saudável, com objetivo de causar um impacto positivo na vida dos Idosos e aumentar os seus níveis de bem-estar, através do respeito da individualidade, e onde serão asseguradas as suas necessidades e otimizadas as suas potencialidades.
- ▶ Trata-se de um projeto diferenciador que marcará o desenvolvimento do nosso concelho a nível social, tendo como base valores de respeito, igualdade e equidade social.
- ▶ Perante uma maior longevidade da população, aliada ao facto de um grande número de pessoas não ter retaguarda familiar e apresentar níveis significativos de dependências, pretende-se com este projeto a criação de respostas de apoio social para idosos que têm como objetivos a promoção de autonomia, integração social e saúde.
- ▶ A taxa de cobertura concelhia de respostas sociais dirigidas a Pessoas Idosas é manifestamente insuficiente para responder às necessidades atuais e futuras da população idosa de Paços de Ferreira.
- ▶ A conceção do edificado organiza-se para que todos os espaços habitacionais proporcionem aos utentes bem-estar, liberdade para que possam desfrutar da tranquilidade do espaço envolvente.
- ▶ A inexistência de barreiras arquitetónicas, a existência de áreas de circulação amplas e a existência de espaços exteriores delimitados, permitirá a deambulação segura e a promoção do envelhecimento ativo.

Principais objetivos:

- ▶ Modernizar e ajustar as infraestruturas às necessidades presentes e futuras, no quadro da rede territorial das respostas sociais para a população idosa;
- ▶ Otimizar a capacidade de respostas sociais de prioridade máxima no concelho de Paços de Ferreira, no enquadramento do Tâmega e Sousa e no contexto de abrangência alargada
- ▶ Contribuir para colmatar situações de carência e exclusão social, promovendo a qualidade de vida, o envelhecimento ativo e a integração e promoção comunitária da população idosa
- ▶ Reduzir situações de isolamento e de situações de vulnerabilidade social

Valências:

- ▶ Estrutura Residencial para Idosos – **70 lugares**
- ▶ Centro de Dia - **50 lugares**
- ▶ Serviço de Apoio Domiciliário – **100 lugares**

Informação Financeira:

- ▶ Total do investimento – **4 807 559,12 € (C/ IVA)** – Valor da Empreitada
- ▶ Total participado – **3 256 283,87 €**
- ▶ Total a suportar pelo município – **1 551 275,25 €**
- ▶ Valor do Iva – **288 453,55 €**
- ▶ Prazo de execução – **13 meses**
- ▶ Início de obra: **1 de outubro 2023**

Postos de Trabalho a criar:

- ▶ Estrutura Residencial para Idosos - criação de 28 novos postos de trabalho. Incluindo técnicos especializados, tais como: fisioterapeuta, terapeuta ocupacional, neuropsicólogo, nutricionista e médico.
- ▶ Serviço de Apoio Domiciliário - criação de 26 novos postos de trabalho.
- ▶ Centro de Dia - criação de 7 novos postos de trabalho.
- ▶ **Total – 61**



Residências de Autonomização e Inclusão de Paços de Ferreira

Enquadramento

- ▶ As **Residências de Autonomização e Inclusão de Paços de Ferreira** são alojamentos temporários ou permanentes destinados a pessoas idade igual ou superior a 18 anos com deficiência e incapacidade que, mediante apoio, possuem capacidade de viver de forma autónoma. Visa promover competências nos clientes, dando-lhes oportunidades de vivências de tarefas do quotidiano, tais como atividades de vida diária e quotidiana melhorando assim a sua qualidade de vida.
- ▶ No âmbito do desenvolvimento das políticas de proteção e inclusão social na área da deficiência, e com objetivo de incrementar os níveis de qualidade e eficácia no desenvolvimento das respostas sociais dirigidas a este público-alvo, o Município de Paços de Ferreira tem vindo a assumir como prioridade a valorização pessoal e a inclusão social e profissional destas pessoas, valores que concorrem para o exercício da sua plena cidadania.
- ▶ A proposta de criação das RAI, com a capacidade de acolher até 15 clientes, surge da necessidade do Município de ultrapassar a necessidade de estruturação do acolhimento residencial adaptado para pessoas com deficiência, localizado em áreas residenciais na comunidade, com um atendimento e apoio personalizado, flexível e qualificado, proporcionando suporte às necessidades individuais e à criação de condições para a concretização de um projeto de vida sustentável, independente e inclusivo.
- ▶ A taxa de cobertura da cooperação (TCC) para a resposta social Residências Autónomas Inclusivas no concelho de Paços de Ferreira é de 0%, o que significa que os jovens com deficiência, com idade igual ou superior a 18 anos, e que se encontrem em processo de inclusão de autonomização socioprofissional, não podem beneficiar da resposta, devido à sua inexistência.

Principais objetivos:

- ▶ Disponibilizar alojamento e apoio residencial permanente ou temporário e promover a igualdade de direitos e oportunidades de autodeterminação e participação plena nas várias esferas da vida em sociedade;
- ▶ Promover a construção progressiva da autonomia e independência no desenvolvimento das atividades da vida diária, e da participação social e comunitária;
- ▶ Desenvolver competências pessoais, sociais, escolares e profissionais através de programas de apoio individualizado e específicos;
- ▶ Desenvolver um modelo de apoio centrado na pessoa, nas suas necessidades, na sua liberdade de escolha, na realização do seu potencial e na sua satisfação;
- ▶ Promover um modelo de apoio integrado e holístico, orientado para as reais necessidades e focalizado na promoção da autonomia, da vida independente e da qualidade de vida;

Valências:

- ▶ Residências de Autonomização e Inclusão – **15 lugares**

Informação Financeira:

- ▶ Total do investimento – **497 527.44 €** - valor da empreitada
- ▶ Total participado – **474 533.28 €**
- ▶ Total a suportar pelo município – **22 994,16 €**
- ▶ Prazo de execução – **10 meses**
- ▶ Início de obra: **10 de janeiro 2023**

Postos de Trabalho a criar:

- ▶ Criação de **8** novos postos de trabalho.



Integração de Creches e Berçários nos Centros Escolares de Paços de Ferreira

Enquadramento

- ▶ O projeto de Integração de Creches e Berçários nos Centros Escolares de Paços de Ferreira, é um projeto concelhio inovador de resposta futura com visão integrada, que prevê a criação de uma creche em todas as freguesias do concelho, remodelando e ocupando de espaços já existentes, nos edifícios dos centros escolares. Pretende-se, assim, colmatar a falta de vagas uma vez que todas as instituições do concelho com creche apresentam listas de espera, aumentando a cobertura de resposta a nível local e territorial.
- ▶ Com este projeto, o Município de Paços de Ferreira irá criar uma Creche nas instalações dos Centros Escolares, salvaguardando-se o funcionamento totalmente autónomo e independente desta valência, face às valências atualmente existentes, não colocando por isso em causa o normal funcionamento dessas com a reestruturação proposta, antes uma rentabilização dos recursos existentes e não aproveitados, nomeadamente as salas existentes e sem qualquer ocupação, consolidando por essa via uma resposta social mais ampla, eficaz e eficiente.
- ▶ Com uma infraestrutura adequada, moderna e diferenciadora, projetou-se a criação de 42 novos lugares, destinados a crianças até aos 3 anos de idade, de acordo com os normativos previstos na legislação aplicada à criação desta resposta social.
- ▶ Pretende-se ainda com este projeto potenciar recursos existentes, quer ao nível das infraestruturas, quer ainda de serviços complementares, existentes no local, permitindo que as crianças possam continuar neste Centro Escolar desde tenra idade, até à conclusão do 1º ciclo do ensino básico.

Objetivos principais

- ▶ Aumentar a taxa de cobertura desta resposta social no Concelho, a segunda mais baixa da Comunidade Intermunicipal do Tâmega e Sousa;

- ▶ Contribuir para o alargamento dos equipamentos e serviços na área da Infância, dispersando-os de forma organizada pelo território, promovendo a homogeneidade das oportunidades no Concelho.
- ▶ Facilitar a conciliação da vida familiar e profissional do agregado familiar;
- ▶ Colaborar com a família numa partilha de cuidados e responsabilidades em todo o processo educativo e evolutivo da criança;
- ▶ Intervir na prevenção e despiste precoce de qualquer inadaptação, deficiência ou situação de risco, assegurando o encaminhamento mais adequado;
- ▶ Proporcionar condições para o desenvolvimento holístico e integral da criança, num ambiente físico, afetivo e social seguro;
- ▶ Promover a articulação da resposta com outros serviços existentes na comunidade, permitindo o potenciamento dos seus recursos e daí extrair as melhores sinergias com vista ao desenvolvimento das crianças em Comunidade;

Valências:

- ▶ Creche e Berçário – **546 lugares**

Informação Financeira das 13 creches:

- ▶ Total do investimento – **4 216 523,65 €** - valor da empreitada
- ▶ Total participado – **2 934 103,04 €**
- ▶ Total a suportar pelo município – **1 282 420,61 €**
- ▶ Prazo de execução da obra – **6 meses**
- ▶ Início de obra: **a definir**

Postos de Trabalho a criar:

- ▶ Criação de **91** novos postos de trabalho.

Quadro resumo das Creches Paços de Ferreira

| Resposta Social | Nº de novos lugares | Total de Investimento | Comparticipação PRR | Nº de posto de trabalho a criar |
|-------------------------------|---------------------|-----------------------|---------------------|---------------------------------|
| Creche Paços de Ferreira | 42 | € 286 592,30 | € 230 784,94 | 7 |
| Creche Berçario de Lamoso | 42 | € 325 957,21 | € 184 708,69 | 7 |
| Creche Berçario de Arreigada | 42 | € 325 339,18 | € 257 818,00 | 7 |
| Creche Berçario de Ferreira | 42 | € 327 802,43 | € 255 963,10 | 7 |
| Creche Berçario de Frazão | 42 | € 275 837,68 | € 219 223,29 | 7 |
| Creche Berçario de Carvalhosa | 42 | € 328 787,74 | € 203 000,69 | 7 |
| Creche Berçario de Eiriz | 42 | € 286 992,81 | € 227 897,80 | 7 |
| Creche Berçario de Figueiró | 42 | € 329 058,48 | € 256 967,87 | 7 |
| Creche Berçario de Freamunde | 42 | € 398 698,54 | € 57 687,40 | 7 |
| Creche Berçario de Meixomil | 42 | € 333 619,59 | € 260 616,83 | 7 |
| Creche Berçario de Penamaior | 42 | € 328 758,70 | € 256 728,50 | 7 |
| Creche Berçario de Sanfins | 42 | € 325 127,45 | € 253 823,53 | 7 |
| Creche Berçario de Seroa | 42 | € 343 951,54 | € 268 882,40 | 7 |