

ÁREA DE INTERVENÇÃO

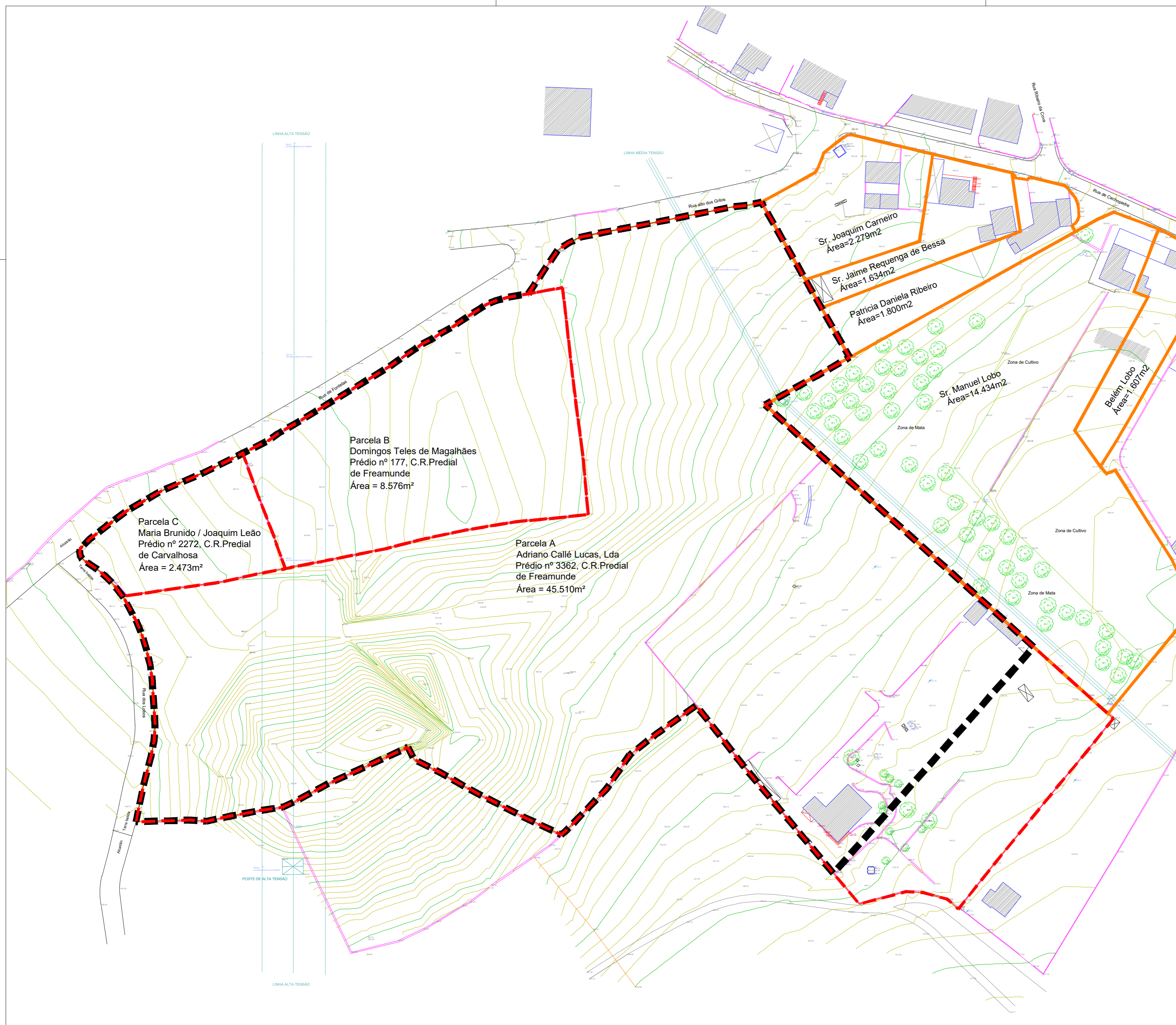

Parcela B
Domingos Teles de Magalhães
Prédio nº 177, C.R.Predial
de Freamunde
Área = 8.576m²

Parcela C
Maria Brunido / Joaquim Leão
Prédio nº 2272, C.R.Predial
de Carvalhosa
Área = 2.473m²

Parcela A
Adriano Callé Lucas, Lda
Prédio nº 3362, C.R.Predial
de Freamunde
Área = 45.510m²

Sr. Joaquim Carneiro
Área=2.279m²

Sr. Jaime Requenga de Bessa
Área=1.634m²

Patricia Daniela Ribeiro
Área=1.800m²

Sr. Manuel Lobo
Área=14.434m²

Belem Lobo
Área=1.607m²

UNIDADE DE EXECUÇÃO:

Parcela A - Adriano Callé Lucas, Lda - Área = 45.510,00 m²

Parcela B - Domingos Ferreira Teles de Magalhães - Área = 8.576,00 m²

Parcela C - Maria Gomes Brunido e Joaquim Carneiro Leão - Área = 2.473,00 m²

LEGENDA

- Limite das Parcelas Originais
- Limite da Unidade de Execução = 52.040,64 m²
- Limite das parcelas vizinhas
- Nome / Área das parcelas

TODAS AS DIMENSÕES CONSTANTES DESTE DESENHO DEVERÃO SER DEVIDAMENTE VERIFICADAS NO LOCAL.

URBANISMO - ARQUITECTURA

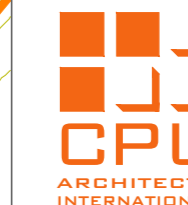

CPU ARCHITECTS INTERNATIONAL, LDA
AV. 24 DE JULHO, 50 1200-868 LISBOA PORTUGAL
TEL. (+351) 213 939 060 - FAX (+351) 213 939 061
www.cpu.pt

ESTE DESENHO É PROPRIEDADE INTELECTUAL DA CPU, TITULAR DOS DIREITOS MORAIS E PATRIMONIAIS DO PROJECTO DE QUE É PARTE, AO ABRIGO DO DISPOSTO NA ALÍNEA b) DO N.º 1 DO ART. 1.º E DO N.º 1 DO ART. 1.º DO CÓDIGO DO DIREITO DE AUTOR E DOS DIREITOS CONEXOS, NÃO PODENDO SER REPRODUZIDO OU USADO PARA QUALQUER PROPÓSITO A NÃO SER O AQUI INDICADO, SEM PRÉVIA AUTORIZAÇÃO ESCRITA.

CLIENTE

C.M. PAÇOS DE FERREIRA

PLANO

UNIDADE DE EXECUÇÃO

LOCAL

CAHOPADRE - PAÇOS DE FERREIRA

FASE

UNIDADE DE EXECUÇÃO

DESIGNAÇÃO

PLANTA CADASTRAL COM O LIMITE DA U.E.

| | | |
|----------|------------|-------------|
| DATA | REVISÃO Nº | Nº DESENHO |
| NOV 2020 | 00 | 16-10-UR_02 |

VISTO

