

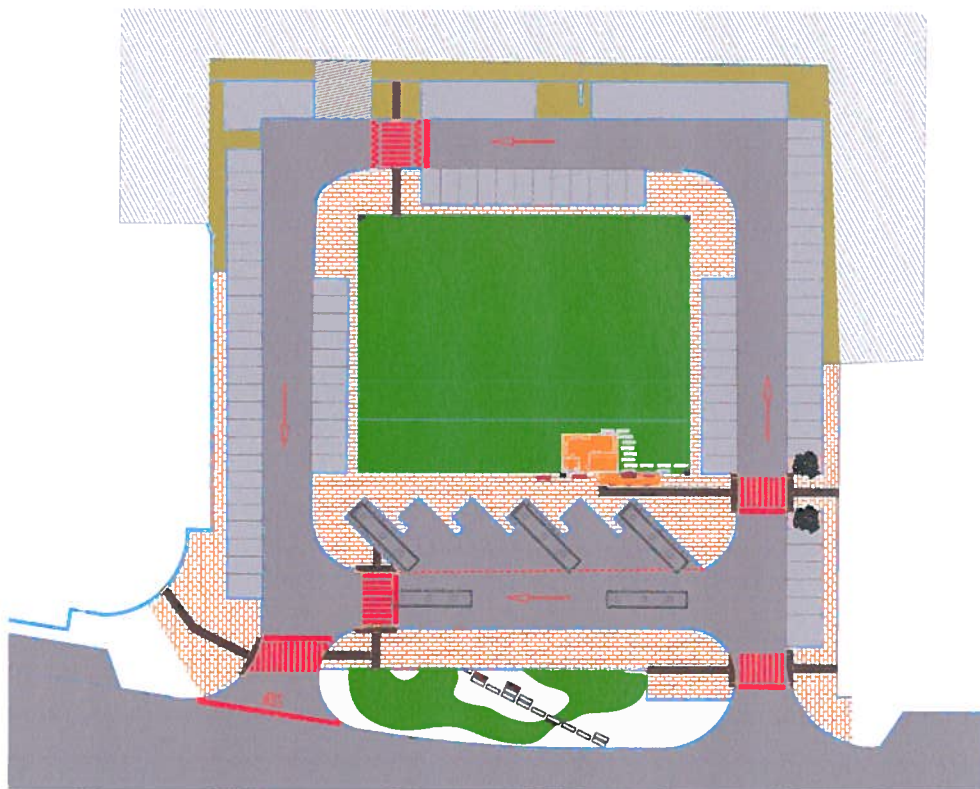

Terminal de Passageiros

No âmbito desta intervenção, será também criado um novo terminal de passageiros na Praça 20 de Maio. Terminal que apenas ocupará uma faixa com cerca de 25 metros longitudinal ao jardim, sendo este devidamente organizado na zona adjacente à avenida 20 de Maio, e mantido na parte restante .

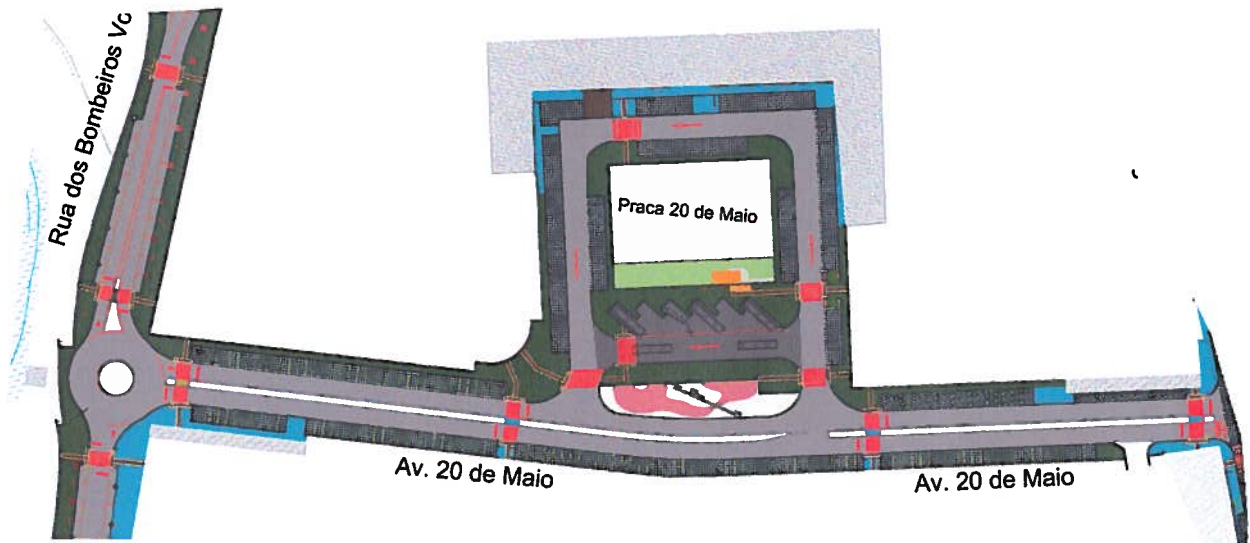

PLANTA DE IMPLANTAÇÃO

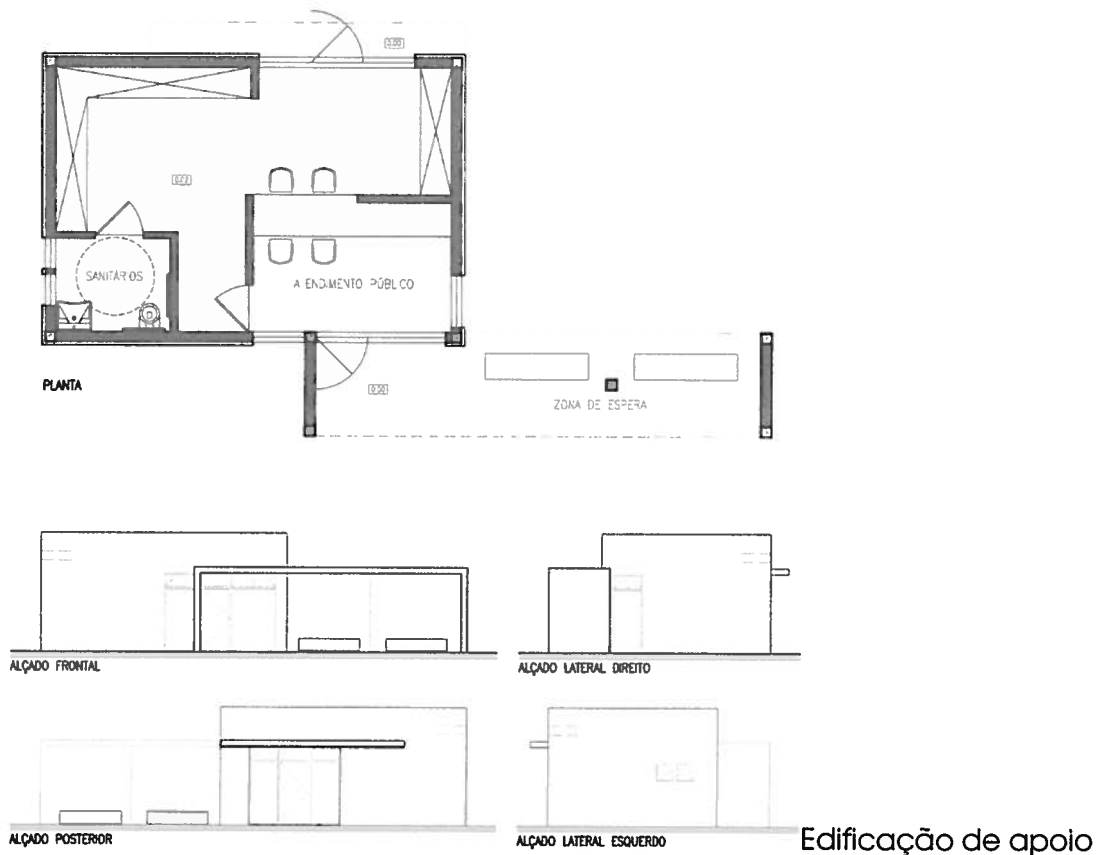

Com este terminal pretende-se retirar o movimento de espera de veículos colectivos de passageiros, de vias sobrecarregadas, evitando conflitos de trânsito e insegurança de peões. Os compassos de espera no novo cais não ultrapassarão os 15 minutos e permitem de uma forma fluida e confortável o embarque de passageiros, não interferindo com o normal circuito viário dos arruamentos envolventes.

A localização teve em conta não só ser centro de cidade, de fácil acesso (entrada / saída) e a proximidade de zonas de serviços e comércio, mais destacadas.

O terminal é constituído por cais de embarque e pequena construção de apoio aos passageiros com cerca de 176 m², contendo esta atendimento ao público (bilheteiras), sanitários de apoio e depósito de encomendas.

O tratamento dos espaços, as cores interiores, a luz natural e artificial são factores importantes para uma vivência saudável e harmoniosa.

Não existem barreiras que impeçam a utilização das instalações por pessoas com mobilidade condicionada, ficando cumpridas as condições de mobilidade constantes no Decreto-lei nº 163/2006, de 8 de Agosto.